СХЕМА
расположения земельного участка или земельных участков на кадастровом плане территории

Утверждена:
распоряжением Территориального управления Федерального агенства по управлению государственным имуществом в Омской области
(ТУ Росимущества по Омской области)
от "____" _____ 20___ г. № _____

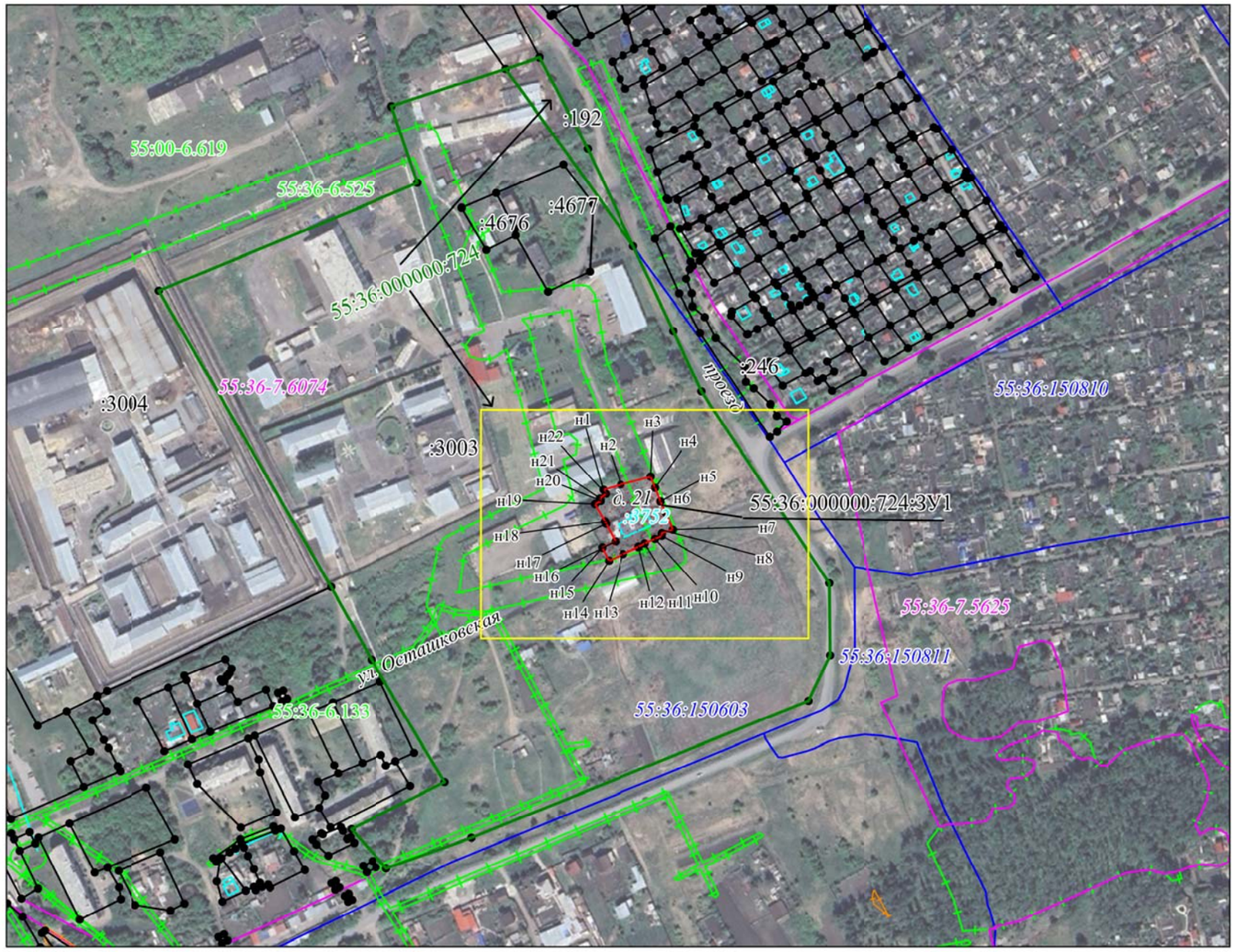

Условные обозначения **Масштаб 1:4500**

- образуемый земельный участок
- граница земельного участка, учтенная в ЕГРН
- :3003 кадастровый номер учтенного в ЕГРН земельного участка
- 55:36:000000:724:ЗУ1 номер образуемого земельного участка
- • характерная точка границы, сведения о которой позволяют однозначно определить ее положение на местности
- н1 номер характерной точки границы образуемого земельного участка
- существующая границ здания, сооружения, объекта незавершенного строительства, учтенная в ЕГРН
- :3752 кадастровый номер учтенного в ЕГРН здания, сооружения, объекта незавершенного строительства
- 55:36:150603 номер кадастрового квартала
- границы кадастрового квартала
- граница территориальной зоны
- 55:36-7.6074 реестровый номер территориальной зоны
- граница зоны с особыми условиями использования территории
- 55:36-6.133 реестровый номер зоны с особыми условиями использования территории

Фрагмент увеличения М 1:2500

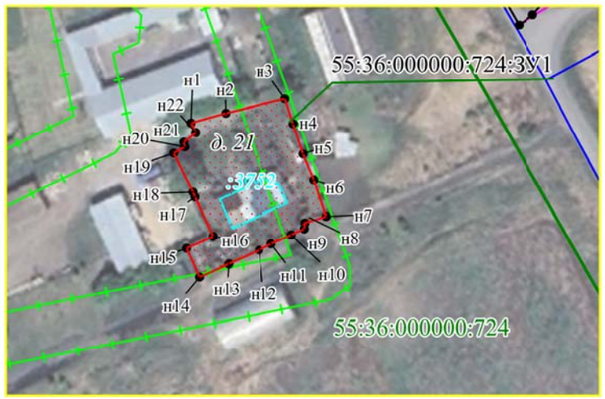

55:36:000000:724 номер единого землепользования

граница единого землепользования с кадастровым номером 55:36:000000:724

Условный номер земельного участка 55:36:000000:724:ЗУ1		
Площадь земельного участка 2753 кв.м		
Система координат: МСК-55, зона 2		
Обозначение характерных точек границ	Координаты, м	
	X	Y
н1	480 919,04	2 174 995,88
н2	480 923,00	2 175 010,07
н3	480 928,81	2 175 034,43
н4	480 918,72	2 175 037,76
н5	480 906,45	2 175 041,88
н6	480 895,76	2 175 046,24
н7	480 880,87	2 175 051,25
н8	480 878,21	2 175 042,62
н9	480 875,82	2 175 042,41
н10	480 873,41	2 175 037,02
н11	480 869,78	2 175 028,77
н12	480 867,18	2 175 023,77
н13	480 861,58	2 175 011,27
н14	480 856,25	2 174 999,37
н15	480 867,99	2 174 994,09
н16	480 872,77	2 175 004,86
н17	480 888,83	2 174 997,53
н18	480 890,82	2 174 996,69
н19	480 906,75	2 174 988,92
н19	480 906,75	2 174 988,92
н20	480 909,36	2 174 993,38
н21	480 911,36	2 174 992,99
н22	480 915,17	2 174 997,81
н1	480 919,04	2 174 995,88